Ángulos de construcción

galvanizados

Aplicación

- El elemento de unión ideal para construcciones de travesaños, sistemas de marcos y estantes

Sus ventajas

- Múltiples posibilidades de montaje en unión con los carriles MPC y MPR de instalación
- Consigue conexiones estables en nudos y ángulos
- Con varias aperturas que permiten colocar los carriles de diferentes formas
- Para el montaje directo en techos, paredes y suelos o para el montaje con carriles MPC y MPR de instalación como: ángulo de apoyo, de base, apoyo básico, celosía con diagonales en cruz, ángulo de apoyo transversal, elemento de unión

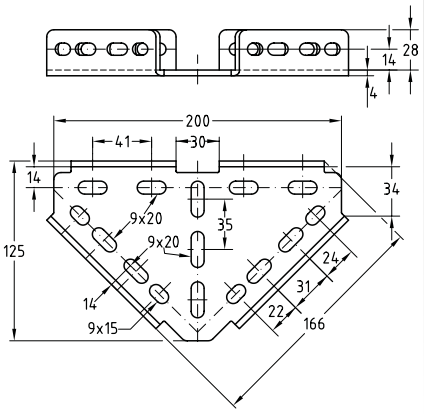

Tipo 1

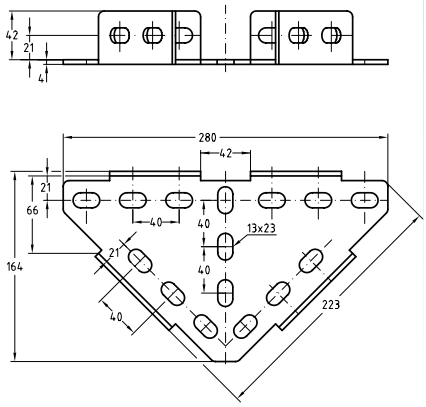

Tipo 2

Tipo	Modelo	Para perfil	Adecuado para	**N° artículo**	Unidades por caja	Tipo de embalaje
1	200 x 125 x 4 mm	27/18, 28/30	MPC	**113598**	1	Unidad
2	280 x 164 x 4 mm	38/24-40/120, 41/21-41/124	MPC/MPR	**113601**		

02/2025