Tacos universales

Aplicación

- Para anclaje en hormigón, ladrillos macizos silicocalcáreos, ladrillos, piedra natural y materiales de construcción huecos

Sus ventajas

- Distribución en 4 direcciones en materiales de construcción macizos (hormigón, ladrillo silicocalcáreo macizo, ladrillo y piedra natural)
- Anudado en materiales de construcción huecos (placas de yeso, placas de construcción ligeras, ladrillos perforados) alrededor del tornillo
- El collar en la cabeza del taco impide que éste penetre demasiado profundamente en el orificio de perforación
- Adecuado para utilizar tornillos para madera y aglomerado

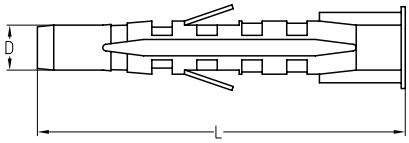

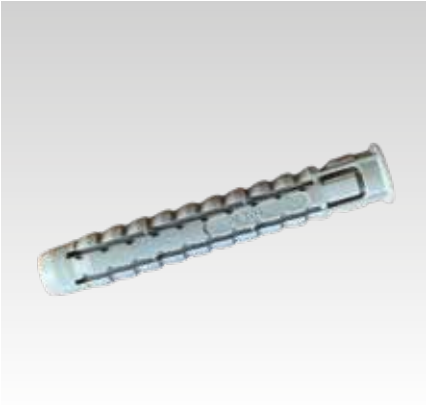

Datos

Longitud L [mm]	Taladro-Ø D [mm]	Profund. del taladro [mm]	Longitud del tornillo [mm]	Ø del tornillo [mm]	Carga máx. recomendada				N° artículo	Unidades por caja	Tipo de embalaje
					Hormigón B25 [N]	Hormigón esponjoso [N]	Ladrillo perforado [N]	Ladrillo perforado [N]			
50	6	60	60	5	565	166	200	-	**179459**	100	Unidad
60	8	70	70	6	750	200	280		**179460**	50	
70	10	80	80	8	1.540	320	365		**179461**	25	
60	12				1.820	-	-	300	**179773**		

Tacos universales
en caja de plástico

Longitud L [mm]	Taladro-Ø D [mm]	Profund. del taladro [mm]	Longitud del tornillo [mm]	Ø del tornillo [mm]	Contenido [Unidad/ caja]	N° artículo	Unidades por caja	Tipo de embalaje
50	6	60	60	5	2.800	**179462**	1	Caja
60	8	70	70	6	1.400	**179463**		
70	10	80	80	8	700	**179464**		
60	12				560	**179774**		

02/2025